

Envoi devis par mail : fusion des PJ en un seul fichier V24

Les pièces jointes d'un devis

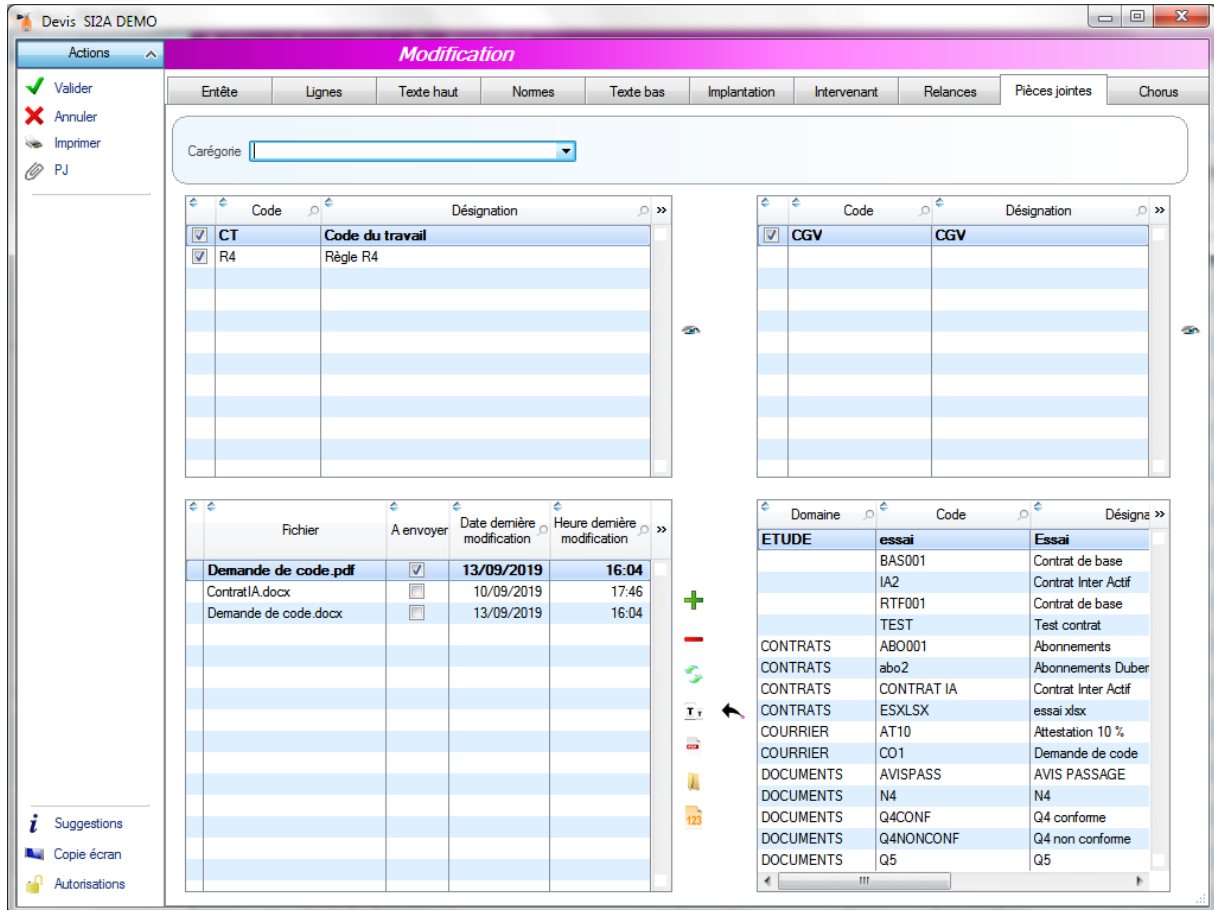

En haut à gauche :

Les réglementations (menu devis/ réglementations)

Ce sont des documents au format rtf et seront fusionnés un seul document s'il y en a plusieurs

En haut à gauche :

Les pièces jointes standard (menu devis /pièces jointes standards) style CGV

Peuvent être dans n'importe quel format et on aura un document par sélection

En bas à gauche :

Les pièces jointes ajoutées

Soit **libres** ajoutées avec  (pré cochées à envoyer)

Soit ramenées du tableau en bas à droite. Dans ce cas on a disposition

Les **documents style courrier / contrats /...**

Les **modèles études devis** (menu devis / modèle étude devis) que nous conseillons au format docx et mis en page avec notre traitement de texte.

Dans ce cas le document n'est pas coché à envoyer. En effet très souvent il est en docx et il est conseillé de d'abord le convertir en pdf

Il faut rajouter en pièces jointes les éventuelles **fiches techniques** (coché au niveau de la ligne de devis)

Ces pièces jointes peuvent ne faire qu'un seul document lors de l'envoi de mail

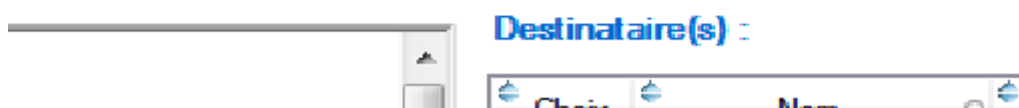
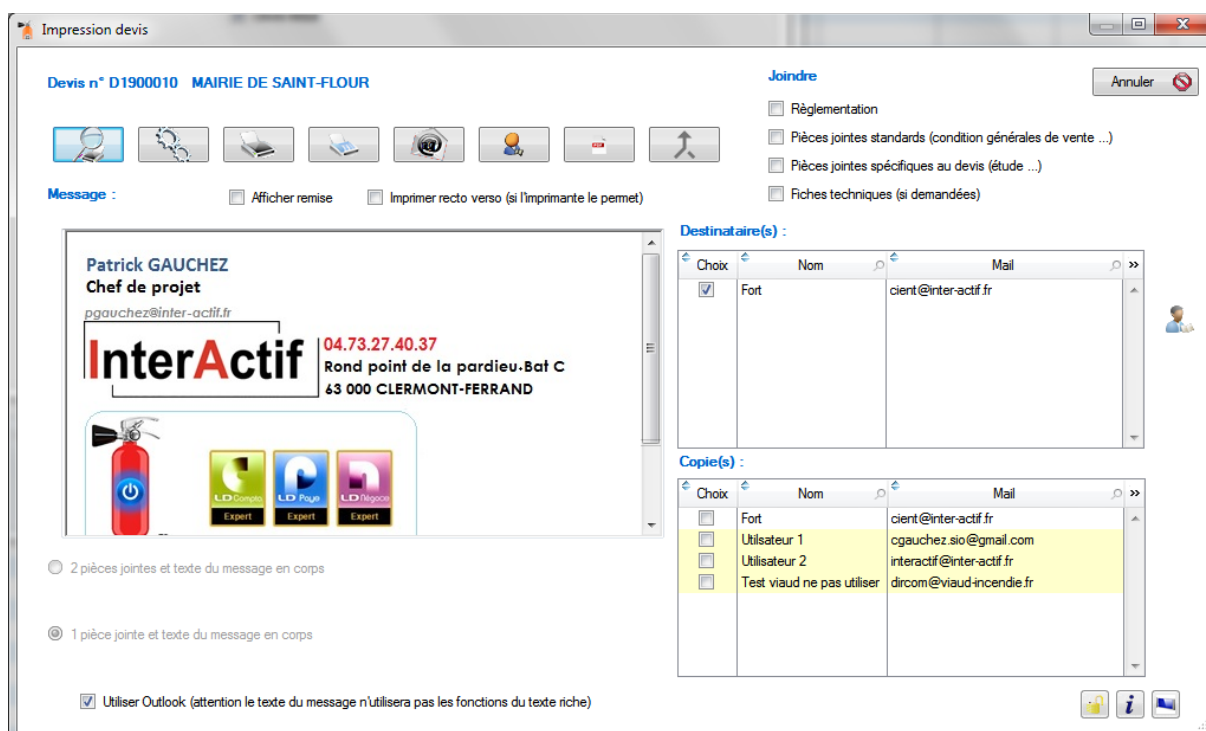

En cliquant sur la flèche, tous les documents concernés sont pré cochés et prêts à être fusionner avant envoi

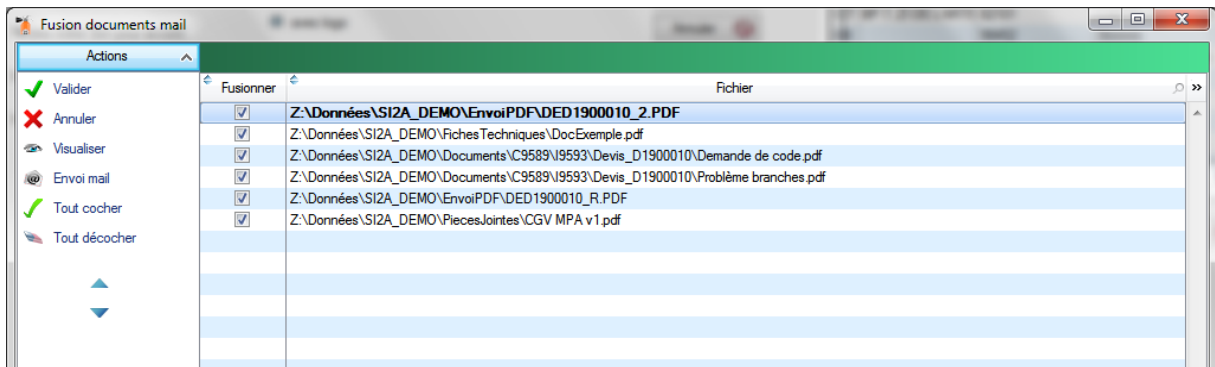

Si vous cliquez sur l'œil vous aurez l'aperçu de la fusion du document

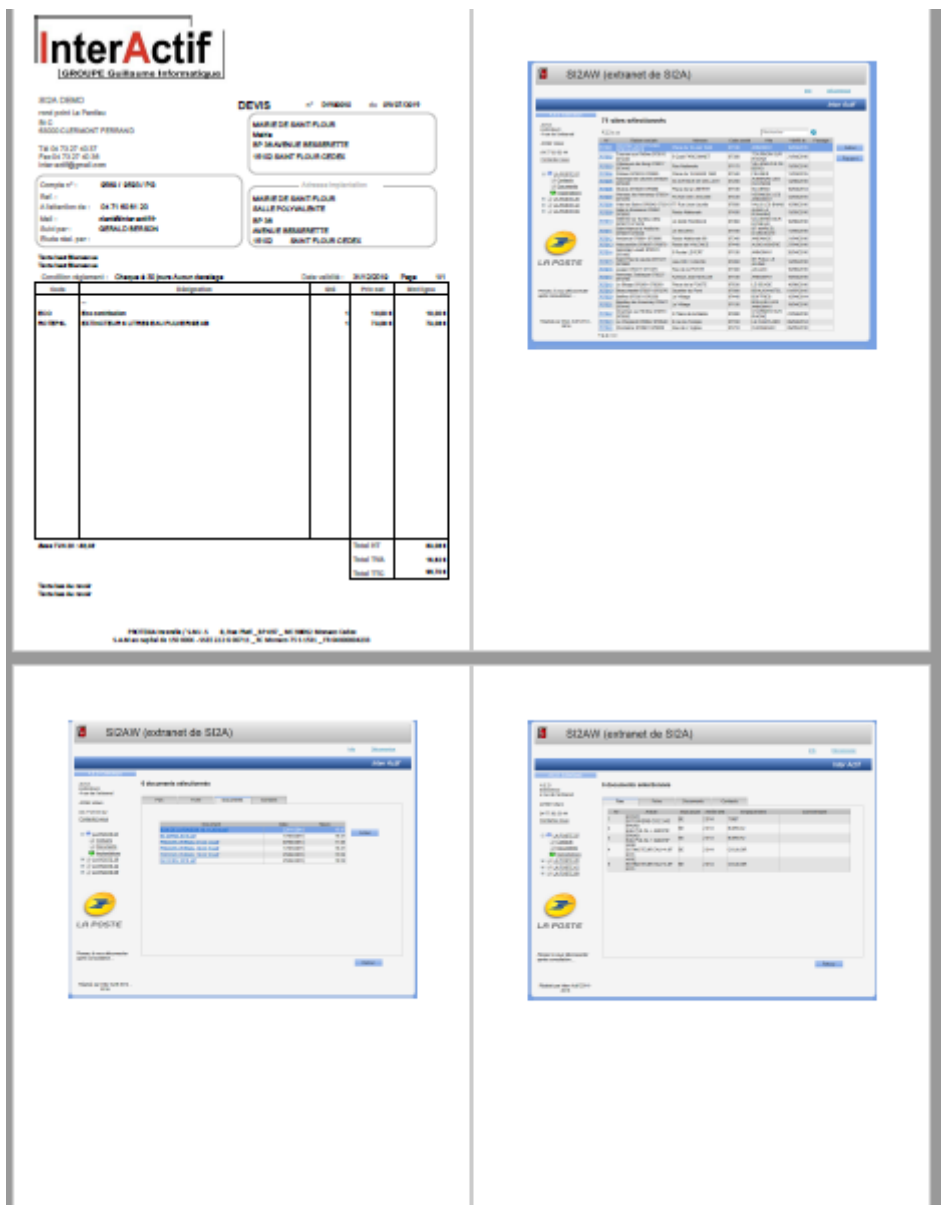

Pour voir les documents séparément en aperçu, il faut décocher la case fusionner. Vous pouvez changer l'ordre de déplacement avec les flèches

Pour définir l'ordre par défaut des documents, il faut aller dans la fiche société, dans l'onglet BDD.

Fiche SOCIETE

Actions

✓ Valider
✗ Annuler

Modification

Code societe: DEI

Général Divers Complément **Gestion BDD** Adresses RIB (Chorus) Dématérialisation

Clients non gérés dans la société Code de la société de gestion: Client partagés
 Fournisseurs non gérés dans la société Code de la société de gestion:
 Articles non gérés dans la société Code de la société de gestion:
*Pour les articles la partie générale est de toute façon commune.
Seule la partie spécifique est concernée (PMP, Quantité stock, Quantité en commande, PR, ...)*

Analytique gérée en vente Visa achat Edition bons de réception achat
 Analytique gérée en achat Visa devis Edition bons de reliquat achat

Calcul prix de revient: Dernier prix d'entrée

Commissions sur facture Pas de commissions sur remise
 Commissions sur règlement Remise par rapport au tarif général (fiche article)
 Remise par rapport au tarif client (fiche client)

Ordre fusion PJ devis

Devis
Fiches techniques
Pièces jointes du devis
Règlementation
Pièces jointes standard

i Suggestions
Copie écran
Autorisations

Voici le mail reçu



Les documents sont fusionnés selon l'ordre désiré en un seul fichier